

Formação em implantes

**Estética perfeita pelo
manuseamento de tecidos**

**1, 2 E 3 MARÇO 2018
PORTO - PORTUGAL**

Objetivo do curso

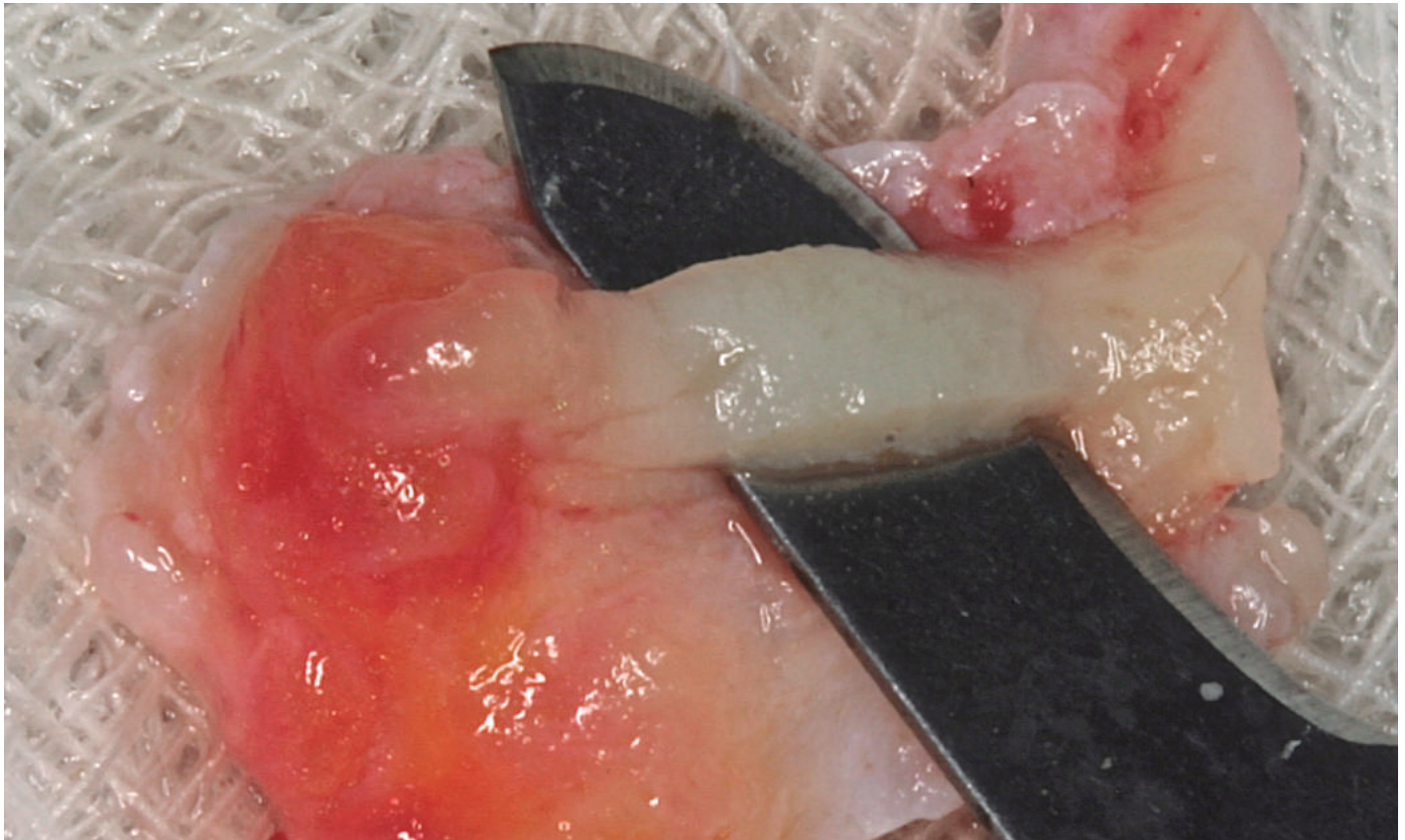

Esta formação, foca-se no manuseamento de tecidos e potencial fisiológico do organismo, tendo como finalidade proporcionar um conhecimento técnico profundo da zona estética de forma a obter resultados previsíveis e de excelência.

Neste curso serão apresentados inúmeros casos reabilitados, com longos follow-ups, demonstrando as técnicas utilizadas em detalhe, com um forte suporte científico.

Demonstrações clínicas ao vivo, de manuseamento de tecidos com técnicas micro-cirúrgicas, minimamente invasivas, a serem realizadas e aplicadas por cada um dos participantes.

Desenhado para acolher até 12 participantes, este curso será num ambiente descontraído, tendo como principal objetivo o desenvolvimento individual.

Valor de Inscrição

2.500€ - IVA incluído

A quem se dirige?

Dentistas experientes que pretendam aprofundar conhecimentos em cirurgia peri-implantar.

Inscrições

Para realizar a sua inscrição deverá contactar-nos para o número **(+351) 226 164 780** ou através do nosso site: **clinicapinheirotorres.com**



J. Pinheiro Torres, DMD

Especialista em periodontia

No ano 2000 completou o Master in Implant Dentistry – Gotemburgo, Suécia. Foi premiado com o EAO Certificate in Implant Based Therapy em 2016. Os seus principais interesses envolvem os mecanismos presentes na homeostasia e o seu potencial regenerativo, na osteointegração do implante. Desenvolveu o conceito estético de “Assimetria perfeita”. Publicou numerosos artigos científicos e clínicos em várias revistas científicas da especialidade. Profere e administra cursos no campo da periodontia e implantologia.

Plano do curso (3 dias intensivos)

DIA 1

MANHÃ

- 09h00 - 09h30** Receção de boas-vindas
- 09h30 - 11h00** Conceitos estéticos - assimetria perfeita e preservação da identidade individual
- 11h00 - 11h30** Coffee-break
- 11h30 - 13h00** Fisiologia das alterações na zona edentula. Conceitos de carga imediata. Apresentação de casos clínicos, e resultados a longo prazo
- 13h00 - 14h30** Almoço

TARDE

- 14h30 - 16h30** **Cirurgia guiada para broca piloto**
A cirurgia guiada como ferramenta de precisão para colocação de implantes unitários.
Técnicas microcirúrgicas com enxertos de tecidos moles
- 16h30 - 17h00** Coffee-break
- 17h00 - 19h00** **Hands-on**
- Planeamento em cirurgia guiada para implantes unitários
- Prática com guias cirúrgicas
- Apresentação de técnicas que garantam o posicionamento imediato da coroa provisória
- Apresentação do caso clínico da cirurgia ao vivo a realizar no dia seguinte.

DIA 2

MANHÃ

- 09h00 - 11h00** **Live surgery**
Aplicação dos conhecimentos transmitidos, com manuseamento de tecidos e provisionalização imediata
- 11h00 - 11h30** Coffee-break
- 11h30 - 13h00** Discussão e esclarecimento do caso cirúrgico
Apresentação do caso clínico da cirurgia ao vivo a realizar no dia seguinte
- 13h00 - 14h30** Almoço

TARDE

- 14h30 - 16h30** **Hands-on - Práticas em maxila de porco**
- Técnicas de recolha de enxertos do palato e tuberosidade.
- Técnicas de posicionamento do enxerto
- Tunneling / Envelope technique
- Técnicas de sutura
- 16h30 - 17h00** Coffee-break
- 17h00 - 19h00** Práticas em maxila de porco (cont.)

DIA 3

MANHÃ

- 09h00 - 11h00** **Live surgery**
Aplicação dos conhecimentos transmitidos, com manuseamento de tecidos e provisionalização imediata
- 11h00 - 11h30** Coffee-break
- 11h30 - 13h00** Discussão e esclarecimento do caso cirúrgico
- 13h00 - 14h30** Almoço

TARDE

- 14h30 - 16h00** **New scientific projects – Sharing Knowledge**
- 16h30 - 19h00** Atividades radicais ao ar livre — Descontração e “teambonding” dos participantes
- 20H30** Jantar e entrega de diplomas

Casos clínicos

CASO 1

CIRURGIA GUIADA COM ENXERTO DE TECIDO CONJUNTIVO

Cirurgia minimamente invasiva em casos de forte compromisso estético.

2017 – Publicado - Inspyred: The alternative EAO voice | Volume 5

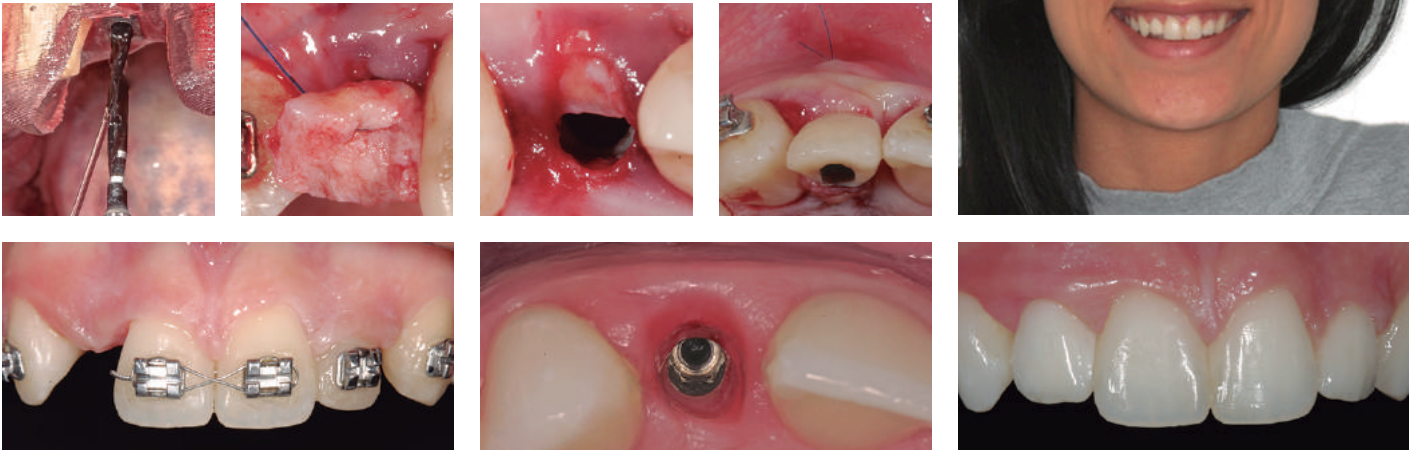

CASO 2

CIRURGIA IEP – IMMEDIATE ESTHETIC PROTOCOL

One-stage implant surgical protocol with immediate connective tissue graft.

2016 – Apresentação em congresso da EAO

2011 – Publicado – Clin. Oral Impl. Res.

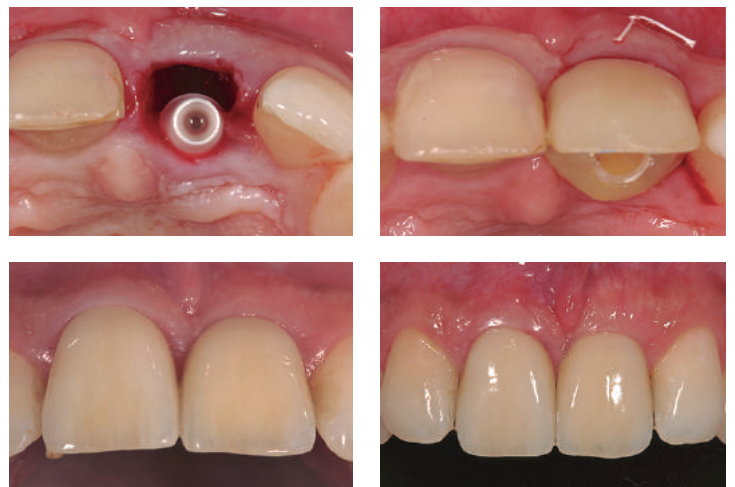

CASO 3

GBR / GTR

Volume ósseo insuficiente para colocação de implante. Duas fases cirúrgicas.



CLÍNICA
PINHEIRO
TORRES
SHARING KNOWLEDGE

Contactos

geral@clinicapinheirotorres.com
clinicapinheirotorres.com/education

  clinicapinheirotorres

Parceiro:



Patrocinadores:

